

Planta Baixa

Trecho entre a Rua Ivo Locks e Rua Violeta



FONTE: MUNICIPIO DE NOVA ESPERANÇA DO SUDOESTE



FONTE: GOOGLE EARTH

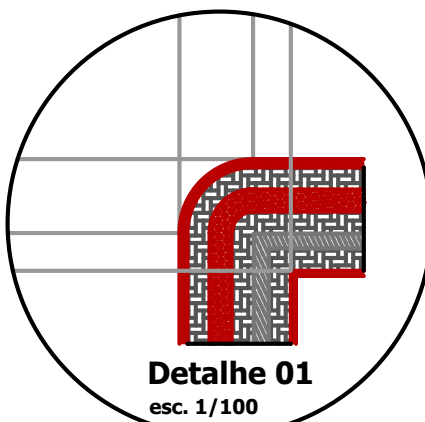

Detalhe 01
esc. 1/100

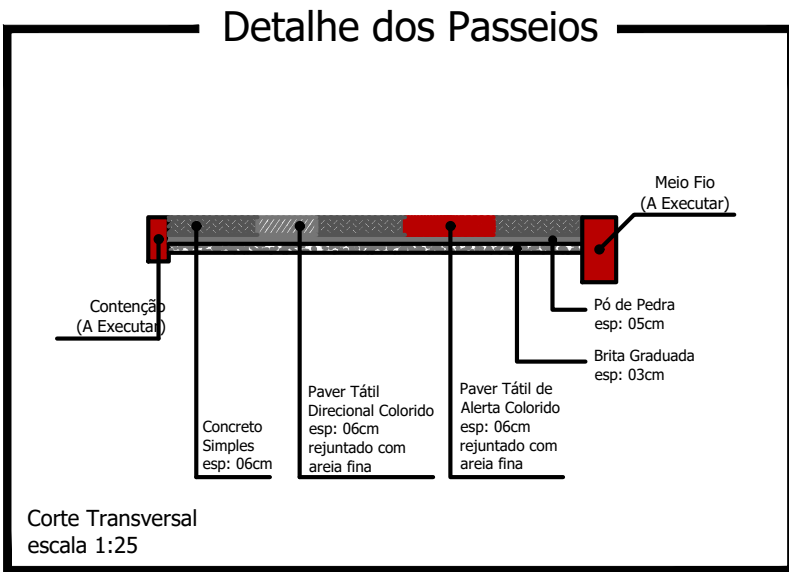

Corte Transversal
escala 1:25

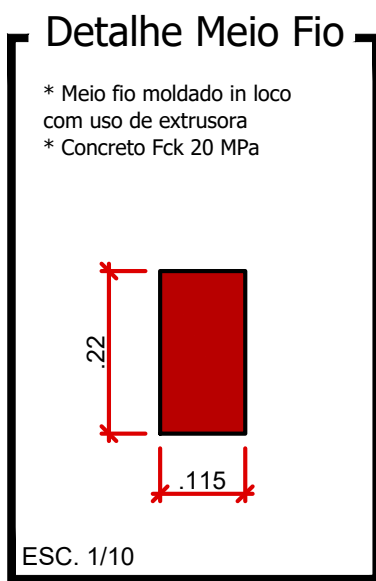

ESC. 1/10

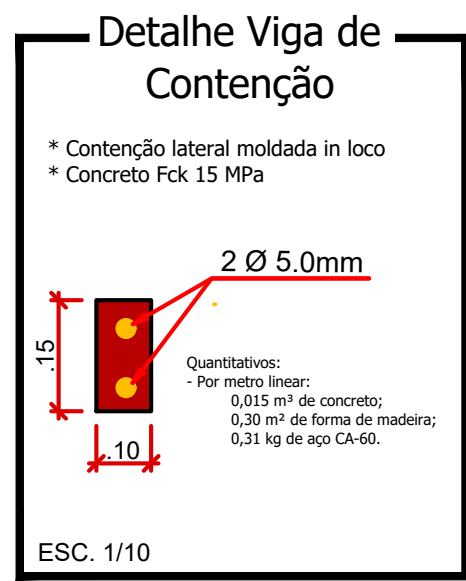

ESC. 1/10

Quantitativos:
- Por metro linear:
0,015 m³ de concreto;
0,30 m³ de forma de madeira;
0,31 kg de aço CA-60.

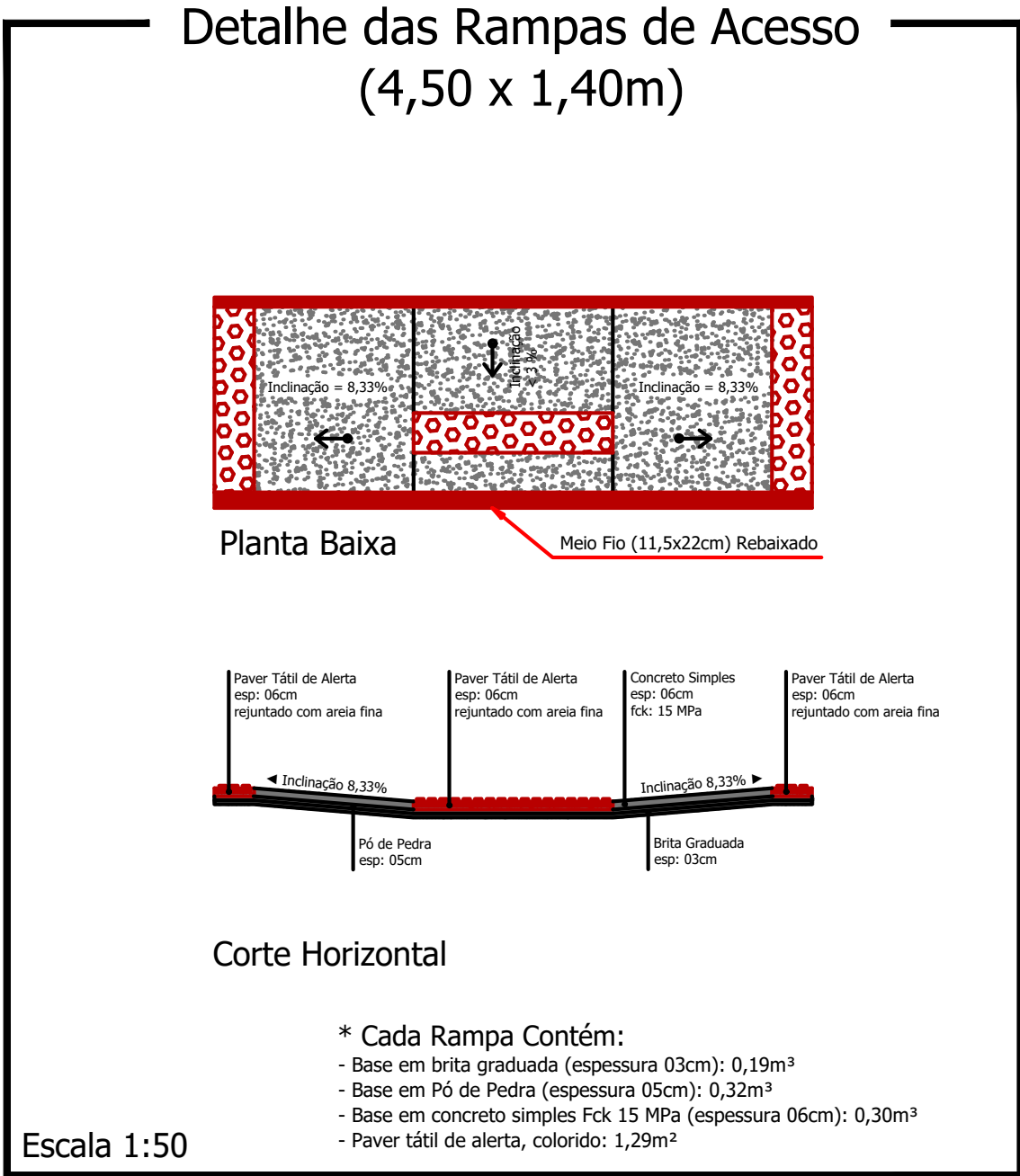

Escala 1:50

LEGENDA: Rua dos Ipês

- Meio Fio L = 90,00 m
- Contenção Lateral a ser Executada - 07 cm L = 90,00 m
- Sinalização Tátil Direcional e = 6,0 CM
Área Total = 28,80 m²
- Concreto Simples e = 6,0 CM
Área Total = 86,40 m²
- Pó de Pedra e = 03 cm V = 4,32 m³
- Pedra Britada e = 03 cm V = 4,32 m³
- Acesso em concreto armado L = 18,00 m
- Placa - Nome de Rua (Existente)

Detalhe da Estrutura do Pavimento

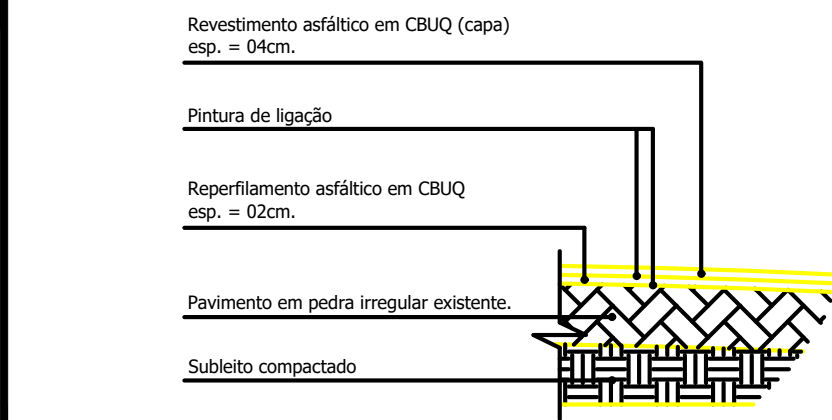

Escala: 1/50

Reperfilamento e = 2,0 cm
Área Total = 360,00 m²
Capa e = 4,0 cm
Área Total = 360,00 m²

CARIMBOS E ANOTAÇÕES

Rua dos Ipês

PROJETO:	Recape/Construção de Calçadas	ÁREA TOTAL A RECAPEAR:	360,00 m²
PROPRIETÁRIO:	Prefeitura de Nova Esperança do Sudoeste	DOCUMENTO EMITIDO PARA:	<input type="checkbox"/> Anteprojeto <input checked="" type="checkbox"/> Aprovação Legal <input type="checkbox"/> Execução
CIDADE/ESTADO:	Nova Esperança do Sudoeste Paraná	REVISÃO:	01
RUA:	Rua dos Ipês - Loteamento Primavera	FOLHA:	P-01/01
CONTEÚDO:	Planta Baixa; Detalhes	FECHA:	Agosto/2025
ESCALA:	Indicada	DESENHO:	